

Proceso
Electoral
Local
2021-2022
Ags.



CUADERNILLO DE CONSULTA SOBRE VOTOS VÁLIDOS Y VOTOS NULOS

**PARA LA SESIÓN EXTRAORDINARIA
PERMANENTE DE CÓMPUTOS
PROCESO ELECTORAL LOCAL 2021-2022**



Instituto Estatal Electoral de Aguascalientes

Consejero Presidente

Mtro. Luis Fernando Landeros Ortiz

Consejerías Electorales

Lic. Hilda Yolanda Hermosillo Hernández

Lic. Mariana Erendira Ramírez Velázquez

Lic. Zayra Fabiola Loera Sandoval

Lic. Javier Mojarro Rosas

Mtro. Francisco Antonio Rojas Choza

Lic. José de Jesús Macías Macías

Secretario Ejecutivo

Mtro. Sandor Ezequiel Hernández Lara

Director de Capacitación y Organización Electoral

Mtro. Ricardo Alejandro Hernández Ramos

Coordinador de Organización Electoral

Lic. José Miguel Zambrano Medrano

Cuadernillo de consulta sobre votos válidos y votos nulos para la Sesión Extraordinaria Permanente de Cómputos

Proceso Electoral Local 2021-2022

Primera edición, noviembre de 2021

D.R. 2021

Instituto Estatal Electoral Carretera a Calvillo Km. 8,

Col. Granjas Cariñán, C.P. 20314

México, Aguascalientes.

Impreso en México

Distribución gratuita

Prohibida su venta

ÍNDICE

PRESENTACIÓN	4
OBJETIVO	5
MARCO JURÍDICO	6
CONCEPTOS	7
01 VOTOS VÁLIDOS	8
1. VOTOS VÁLIDOS PARA PARTIDO POLÍTICO	9
A) Marca diferente a la cruz en un recuadro de partido político	9
B) Textos escritos en el recuadro de un Partido Político	12
C) Manchas de tinta en la boleta	14
D) Marcas fuera del recuadro	15
E) Recuadro que encierra el apartado correspondiente a un partido	16
F) Múltiples marcas en la boleta	17
G) Leyendas en las boletas	21
2. VOTOS VÁLIDOS PARA COALICIÓN	23
A) Coalición “Por Aguascalientes” PAN y PRD	23
B) Coalición “Juntos Haremos Historia en Aguascalientes” Morena y PT Nueva Alianza Aguascalientes	26
C) Ruptura de una boleta	28
3. VOTOS VÁLIDOS PARA CANDIDATURA INDEPENDIENTE	29
A) Marca en el recuadro de candidatura independiente.....	29
02 VOTOS NULOS	31
1. VOTOS NULOS	32
A) Marcas en toda la boleta	32
B) Múltiples marcas	33
C) Marcas en recuadros de partidos políticos no coaligados	35
03 VOTOS PARA CANDIDATURAS NO REGISTRADAS ..	38
1. VOTOS PARA CANDIDATURAS NO REGISTRADAS	39
RESOLUCIONES JURISDICCIONALES	42

PRESENTACIÓN

Con el fin de que en el Proceso Electoral Local 2021-2022, en el que se renovará la Gubernatura, el Instituto Estatal Electoral mantenga los altos estándares de trabajo en donde garantiza brindar a la ciudadanía Certeza, Legalidad, Independencia, Imparcialidad, Máxima Publicidad, Objetividad, Definitividad y Paridad de Género, y para dar una guía completa para desarrollar los cómputos distritales, se diseñó el “Cuadernillo de consulta sobre votos válidos y votos nulos para la Sesión Extraordinaria Permanente de Cómputos”, en el cual se muestra, de forma didáctica, la descripción de los casos en que los votos deben considerarse válidos o nulos en su caso, con base en el contenido de los artículos 288 y 291 de la Ley General de Instituciones y Procedimientos Electorales y en precedentes dictados por la Sala Superior del Tribunal Electoral del Poder Judicial de la Federación con la finalidad de determinar cuándo una “marca” en la boleta electoral pueda ser considerada voto válido o voto nulo.

OBJETIVO

Dotar a los Consejos Distritales del Instituto Estatal Electoral de una herramienta que, durante la sesión de cómputo, facilite la interpretación del sentido del voto reservado, buscando atender siempre a la intencionalidad de la voluntad del elector en el ejercicio del sufragio; en este sentido, los Consejos Distritales son órganos autónomos que en forma colegiada determinan la validez o no del voto y el Cuadernillo de Consulta sobre votos válidos y votos nulos pretende evitar al máximo la confrontación política y maximizar la intencionalidad de la voluntad del electorado auxiliando en la interpretación que realicen y en la toma de decisiones por parte de los Consejos Distritales. Contiene criterios meramente casuísticos que no son de carácter vinculatorio en la calificación de votos, para así discernir entre diversos signos, leyendas, marcas, etc. y dar claridad al sentido del voto ciudadano.

MARCO JURÍDICO

De conformidad con el artículo 41, Base V, Apartado A; así como a lo señalado en el Apartado C, numerales 3 y 5 de la Constitución Política de los Estados Unidos Mexicanos.

Atendiendo a lo indicado en los artículos 1 numeral 4, 25 numeral 1, 2 y 3; 26 numeral 1, 2 y 3; artículos 98, 99, 104, incisos h) y o); 288 y 291 de la Ley General de Instituciones y Procedimientos Electorales.

De acuerdo a lo estipulado por los artículos 1, 4 y 429 del Reglamento de Elecciones. Lo indicado por la Constitución Política del Estado de Aguascalientes en su artículo 17, Apartado B.

Conforme a lo dispuesto en el Código Electoral del Estado de Aguascalientes en sus artículos 1, numeral VI, X, XI; artículos 87, 88, 94 y 95; así como en el Libro Tercero, Título Quinto, Capítulos I y II.

En conformidad a lo señalado en el Título Segundo Capítulo II del Reglamento Interior del Instituto Estatal Electoral.

Así como por lo conducente del Reglamento de Sesiones de los Consejos Distritales Electorales del Instituto Estatal Electoral y los lineamientos de Cómputo aprobados para tal efecto.

CONCEPTOS

VOTO VÁLIDO

Es Voto Válido aquél en el que el electorado haya expresado su intención, marcando un sólo recuadro que contenga el emblema de un partido político o candidatura independiente; el que se manifieste anotando un nombre con apellido o apellidos del la candidatura no registrada en el espacio para tal efecto; o aquel en el que el elector haya marcado más de un recuadro en los que se contienen emblemas de los partidos políticos que integren una coalición.

Fundamento legal: Artículo 288, párrafo 3; artículo 291, párrafo 1, incisos a) y c), y artículo 436, párrafo 1, de la Ley General de Instituciones y Procedimientos Electorales.

La Sala Superior del Tribunal Electoral del Poder Judicial de la Federación ha llegado a sostener a su juicio que, aunque la ley no hace aclaraciones o referencias minuciosas cuando el voto emitido contenga diversos signos, señales, leyendas, marcas, etcétera, que podrían ser excluyentes o complementarios entre sí, es necesario advertir la voluntad del electorado en el sentido de su voto, por lo que tales circunstancias extraordinarias deben valorarse en congruencia con la finalidad del sufragio y no sólo constreñirlos a las formalidades establecidas en la legislación electoral correspondiente.

En conclusión, habrá de resolverse sobre la validez o nulidad de los sufragios emitidos, no sólo con la aplicación mecánica o literal de lo establecido por la ley electoral, sino atendiendo, fundamentalmente, a su finalidad.¹

Por otra parte, el voto se considera válido sin importar el tipo de instrumento con el que se haya asentado (crayola, lápiz o pluma).

VOTO NULO

Es Voto Nulo aquel expresado por un electorado en una boleta depositada en la urna, sin que hubiera marcado ningún cuadro que contenga el emblema de un partido político candidatura independiente; cuando el electorado marque dos o más cuadros sin que exista coalición entre los partidos cuyos emblemas hayan sido marcados; o en su caso, aquél emitido en forma distinta a la señalada como voto válido.

Fundamento legal: Artículo 288, párrafo 2, y artículo 291, párrafo 1, inciso b), de la Ley General de Instituciones y Procedimientos Electorales.

Para mayor esclarecimiento los ejemplos de los votos que se presentan se basan en el modelo de boleta que se usará en el Proceso Electoral Local 2021-2022, para la elección de la Gobernatura.

Así mismo se hace notar que al momento de la redacción de éste documento, no se cuenta con coaliciones registradas, por lo que los ejemplos utilizados para las coaliciones son solo ilustrativos.

¹ ELIZONDO, María Macarita, La clasificación de los votos electorales, Sufragio. Revista Especializada en Derecho Electoral, Universidad Nacional Autónoma de México (UNAM), Instituto de Investigaciones Jurídicas, 13 de abril de 2009, pág. 109.

01 | VOTOS VÁLIDOS

01 | VOTOS VÁLIDOS

1. VOTOS VÁLIDOS PARA PARTIDO POLÍTICO

A) MARCA DIFERENTE A LA CRUZ EN UN RECUADRO DE PARTIDO POLÍTICO

La ciudadanía selecciona un recuadro con un símbolo o marca distinta a la "X" o "cruz", pero se entiende claramente que votó en el recuadro donde aparece el emblema de un partido y no aparece marca en otra parte de la boleta que ponga en duda lo anterior, el voto es válido.

SUP-JIN-81/2006



01 | VOTOS VÁLIDOS PARA PARTIDO POLÍTICO

IEE INSTITUTO ELECTORAL FEDERAL

PROCESO ELECTORAL LOCAL 2021 - 2022
GUBERNATURA

ENTIDAD FEDERATIVA: _____ DISTRITO ELECTORAL LOCAL: _____
MUNICIPIO: _____

Marque el recuadro de su preferencia

	PARTIDO ACCIÓN NACIONAL Proposición y programación Escriba		PARTIDO REVOLUCIONARIO INSTITUCIONAL Proposición y programación Escriba
	PARTIDO DE LA REVOLUCIÓN DEMOCRÁTICA Proposición y programación Escriba		PARTIDO VERDE ECOLOGISTA DE MÉXICO Proposición y programación Escriba
	PARTIDO DEL TRABAJO Proposición y programación Escriba		MOVIMIENTO CIUDADANO Proposición y programación Escriba
	MORENA Proposición y programación Escriba		FUERZA POR MÉXICO AGUASCALIENTES Proposición y programación Escriba
	CANDIDATO/A INDEPENDIENTE Proposición y programación Escriba	SI DESEA VOTAR POR ALGUNA CANDIDATO/A NO REGISTRADA/A, ESCRIBA EN ESTE RECUADRO EL NOMBRE COMPLETO.	

Campeón Presidencial del Colegio Electoral del Poder Judicial de la Federación

Secretaría Ejecutiva del Poder Judicial de la Federación

4

IEE INSTITUTO ELECTORAL FEDERAL

PROCESO ELECTORAL LOCAL 2021 - 2022
GUBERNATURA

ENTIDAD FEDERATIVA: _____ DISTRITO ELECTORAL LOCAL: _____
MUNICIPIO: _____

Marque el recuadro de su preferencia

	PARTIDO ACCIÓN NACIONAL Proposición y programación Escriba		PARTIDO REVOLUCIONARIO INSTITUCIONAL Proposición y programación Escriba
	PARTIDO DE LA REVOLUCIÓN DEMOCRÁTICA Proposición y programación Escriba		PARTIDO VERDE ECOLOGISTA DE MÉXICO Proposición y programación Escriba
	PARTIDO DEL TRABAJO Proposición y programación Escriba		MOVIMIENTO CIUDADANO Proposición y programación Escriba
	MORENA Proposición y programación Escriba		FUERZA POR MÉXICO AGUASCALIENTES Proposición y programación Escriba
	CANDIDATO/A INDEPENDIENTE Proposición y programación Escriba	SI DESEA VOTAR POR ALGUNA CANDIDATO/A NO REGISTRADA/A, ESCRIBA EN ESTE RECUADRO EL NOMBRE COMPLETO.	

Campeón Presidencial del Colegio Electoral del Poder Judicial de la Federación

Secretaría Ejecutiva del Poder Judicial de la Federación

5

IEE INSTITUTO ELECTORAL FEDERAL

PROCESO ELECTORAL LOCAL 2021 - 2022
GUBERNATURA

ENTIDAD FEDERATIVA: _____ DISTRITO ELECTORAL LOCAL: _____
MUNICIPIO: _____

Marque el recuadro de su preferencia

	PARTIDO ACCIÓN NACIONAL Proposición y programación Escriba		PARTIDO REVOLUCIONARIO INSTITUCIONAL Proposición y programación Escriba
	PARTIDO DE LA REVOLUCIÓN DEMOCRÁTICA Proposición y programación Escriba		PARTIDO VERDE ECOLOGISTA DE MÉXICO Proposición y programación Escriba
	PARTIDO DEL TRABAJO Proposición y programación Escriba		MOVIMIENTO CIUDADANO Proposición y programación Escriba
	MORENA Proposición y programación Escriba		FUERZA POR MÉXICO AGUASCALIENTES Proposición y programación Escriba
	CANDIDATO/A INDEPENDIENTE Proposición y programación Escriba	SI DESEA VOTAR POR ALGUNA CANDIDATO/A NO REGISTRADA/A, ESCRIBA EN ESTE RECUADRO EL NOMBRE COMPLETO.	

Campeón Presidencial del Colegio Electoral del Poder Judicial de la Federación

Secretaría Ejecutiva del Poder Judicial de la Federación

6

IEE INSTITUTO ELECTORAL FEDERAL

PROCESO ELECTORAL LOCAL 2021 - 2022
GUBERNATURA

ENTIDAD FEDERATIVA: _____ DISTRITO ELECTORAL LOCAL: _____
MUNICIPIO: _____

Marque el recuadro de su preferencia

	PARTIDO ACCIÓN NACIONAL Proposición y programación Escriba		PARTIDO REVOLUCIONARIO INSTITUCIONAL Proposición y programación Escriba
	PARTIDO DE LA REVOLUCIÓN DEMOCRÁTICA Proposición y programación Escriba		PARTIDO VERDE ECOLOGISTA DE MÉXICO Proposición y programación Escriba
	PARTIDO DEL TRABAJO Proposición y programación Escriba		MOVIMIENTO CIUDADANO Proposición y programación Escriba
	MORENA Proposición y programación Escriba		FUERZA POR MÉXICO AGUASCALIENTES Proposición y programación Escriba
	CANDIDATO/A INDEPENDIENTE Proposición y programación Escriba	SI DESEA VOTAR POR ALGUNA CANDIDATO/A NO REGISTRADA/A, ESCRIBA EN ESTE RECUADRO EL NOMBRE COMPLETO.	

Campeón Presidencial del Colegio Electoral del Poder Judicial de la Federación

Secretaría Ejecutiva del Poder Judicial de la Federación

7

01 | VOTOS VÁLIDOS PARA PARTIDO POLÍTICO

IEE PROCESO ELECTORAL LOCAL 2021 - 2022
GUBERNATURA

ENTIDAD FEDERATIVA: _____ DISTRITO ELECTORAL LOCAL: _____
MUNICIPIO: _____

Marque el recuadro de su preferencia

PARTIDO ACCIÓN NACIONAL Proposición y programación: _____ Sufragio: _____	PARTIDO REVOLUCIONARIO INSTITUCIONAL Proposición y programación: _____ Sufragio: _____
PARTIDO DE LA REVOLUCIÓN DEMOCRÁTICA Proposición y programación: _____ Sufragio: _____	PARTIDO VERDE ECOLOGISTA DE MÉXICO Proposición y programación: _____ Sufragio: _____
PARTIDO DEL TRABAJO Proposición y programación: _____ Sufragio: _____	MOVIMIENTO CIUDADANO Proposición y programación: _____ Sufragio: _____
MORENA Proposición y programación: _____ Sufragio: _____	FUERZA POR MÉXICO AGRICULTORES Proposición y programación: _____ Sufragio: _____
CANDIDATO/A INDEPENDIENTE Proposición y programación: _____ Sufragio: _____	SI DESEA VOTAR POR ALGUNA CANDIDATURA NO REGISTRADA, ESCRIBA EN ESTE RECUADRO EL NOMBRE COMPLETO. _____ Sufragio: _____

Comisionado Presidente del Consejo Estatal del IEEE: _____
Secretario Ejecutivo del Instituto Electoral: _____

8

IEE PROCESO ELECTORAL LOCAL 2021 - 2022
GUBERNATURA

ENTIDAD FEDERATIVA: _____ DISTRITO ELECTORAL LOCAL: _____
MUNICIPIO: _____

Marque el recuadro de su preferencia

PARTIDO ACCIÓN NACIONAL Proposición y programación: _____ Sufragio: _____	PARTIDO REVOLUCIONARIO INSTITUCIONAL Proposición y programación: _____ Sufragio: _____
PARTIDO DE LA REVOLUCIÓN DEMOCRÁTICA Proposición y programación: _____ Sufragio: _____	PARTIDO VERDE ECOLOGISTA DE MÉXICO Proposición y programación: _____ Sufragio: _____
PARTIDO DEL TRABAJO Proposición y programación: _____ Sufragio: _____	MOVIMIENTO CIUDADANO Proposición y programación: _____ Sufragio: _____
MORENA Proposición y programación: _____ Sufragio: _____	FUERZA POR MÉXICO AGRICULTORES Proposición y programación: _____ Sufragio: _____
CANDIDATO/A INDEPENDIENTE Proposición y programación: _____ Sufragio: _____	SI DESEA VOTAR POR ALGUNA CANDIDATURA NO REGISTRADA, ESCRIBA EN ESTE RECUADRO EL NOMBRE COMPLETO. _____ Sufragio: _____

Comisionado Presidente del Consejo Estatal del IEEE: _____
Secretario Ejecutivo del Instituto Electoral: _____

9

IEE PROCESO ELECTORAL LOCAL 2021 - 2022
GUBERNATURA

ENTIDAD FEDERATIVA: _____ DISTRITO ELECTORAL LOCAL: _____
MUNICIPIO: _____

Marque el recuadro de su preferencia

PARTIDO ACCIÓN NACIONAL Proposición y programación: _____ Sufragio: _____	PARTIDO REVOLUCIONARIO INSTITUCIONAL Proposición y programación: _____ Sufragio: _____
PARTIDO DE LA REVOLUCIÓN DEMOCRÁTICA Proposición y programación: _____ Sufragio: _____	PARTIDO VERDE ECOLOGISTA DE MÉXICO Proposición y programación: _____ Sufragio: _____
PARTIDO DEL TRABAJO Proposición y programación: _____ Sufragio: _____	MOVIMIENTO CIUDADANO Proposición y programación: _____ Sufragio: _____
MORENA Proposición y programación: _____ Sufragio: _____	FUERZA POR MÉXICO AGRICULTORES Proposición y programación: _____ Sufragio: _____
CANDIDATO/A INDEPENDIENTE Proposición y programación: _____ Sufragio: _____	SI DESEA VOTAR POR ALGUNA CANDIDATURA NO REGISTRADA, ESCRIBA EN ESTE RECUADRO EL NOMBRE COMPLETO. _____ Sufragio: _____

Comisionado Presidente del Consejo Estatal del IEEE: _____
Secretario Ejecutivo del Instituto Electoral: _____

10

IEE PROCESO ELECTORAL LOCAL 2021 - 2022
GUBERNATURA

ENTIDAD FEDERATIVA: _____ DISTRITO ELECTORAL LOCAL: _____
MUNICIPIO: _____

Marque el recuadro de su preferencia

PARTIDO ACCIÓN NACIONAL Proposición y programación: _____ Sufragio: _____	PARTIDO REVOLUCIONARIO INSTITUCIONAL Proposición y programación: _____ Sufragio: _____
PARTIDO DE LA REVOLUCIÓN DEMOCRÁTICA Proposición y programación: _____ Sufragio: _____	PARTIDO VERDE ECOLOGISTA DE MÉXICO Proposición y programación: _____ Sufragio: _____
PARTIDO DEL TRABAJO Proposición y programación: _____ Sufragio: _____	MOVIMIENTO CIUDADANO Proposición y programación: _____ Sufragio: _____
MORENA Proposición y programación: _____ Sufragio: _____	FUERZA POR MÉXICO AGRICULTORES Proposición y programación: _____ Sufragio: _____
CANDIDATO/A INDEPENDIENTE Proposición y programación: _____ Sufragio: _____	SI DESEA VOTAR POR ALGUNA CANDIDATURA NO REGISTRADA, ESCRIBA EN ESTE RECUADRO EL NOMBRE COMPLETO. _____ Sufragio: _____

Comisionado Presidente del Consejo Estatal del IEEE: _____
Secretario Ejecutivo del Instituto Electoral: _____

11

01 | VOTOS VÁLIDOS PARA PARTIDO POLÍTICO



12

A) TEXTOS ESCRITOS EN EL RECUADRO DE UN PARTIDO POLÍTICO

Si se observa la palabra “SI” aunque no es la forma de “X” que tradicionalmente se usa para emitir el voto, siempre y cuando se encuentre dentro del recuadro correspondiente a un partido y mientras no sea injuriosa o difamante, es considerado voto válido.
SUP-JIN-81/200



1

01 | VOTOS VÁLIDOS PARA PARTIDO POLÍTICO

IEEE PROCESO ELECTORAL LOCAL 2021 - 2022
GUBERNATURA

ENTIDAD FEDERATIVA: _____ DISTRITO ELECTORAL LOCAL: _____
MUNICIPIO: _____

Marque el recuadro de su preferencia

Si desea votar por alguna candidatura no registrada, escriba en este recuadro el nombre completo.

Escritura: *[Firma]*

2

IEEE PROCESO ELECTORAL LOCAL 2021 - 2022
GUBERNATURA

ENTIDAD FEDERATIVA: _____ DISTRITO ELECTORAL LOCAL: _____
MUNICIPIO: _____

Marque el recuadro de su preferencia

Este

Si desea votar por alguna candidatura no registrada, escriba en este recuadro el nombre completo.

Escritura: *[Firma]*

3

IEEE PROCESO ELECTORAL LOCAL 2021 - 2022
GUBERNATURA

ENTIDAD FEDERATIVA: _____ DISTRITO ELECTORAL LOCAL: _____
MUNICIPIO: _____

Marque el recuadro de su preferencia

Mi Gallo

Vamos a Ganar

Si desea votar por alguna candidatura no registrada, escriba en este recuadro el nombre completo.

Escritura: *[Firma]*

4

IEEE PROCESO ELECTORAL LOCAL 2021 - 2022
GUBERNATURA

ENTIDAD FEDERATIVA: _____ DISTRITO ELECTORAL LOCAL: _____
MUNICIPIO: _____

Marque el recuadro de su preferencia

Vamos a Ganar

Si desea votar por alguna candidatura no registrada, escriba en este recuadro el nombre completo.

Escritura: *[Firma]*

5

01 | VOTOS VÁLIDOS PARA PARTIDO POLÍTICO



A) MANCHAS DE TINTA EN LA BOLETA

El electorado marca un sólo recuadro en donde elige la opción de su preferencia, aunque tiene una mancha, no se trata de las líneas cruzadas o de alguna otra marca que el electorado use para manifestar su voluntad al votar, sino de una mancha de tinta, que puede tener un origen distinto al acto de votar, por lo tanto, este voto es válido.

SUP-JIN-12/2012 y SUP-JIN-14/2012



01 | VOTOS VÁLIDOS PARA PARTIDO POLÍTICO

A) MARCAS FUERA DEL RECUADRO

Sí alguna línea invade algún otro recuadro, pero se advierte con claridad que la parte sobresaliente fue accidental por lo que se tomará como válido para el Partido Verde Ecologista de México.

SUP-JIN-21/2006



El electorado tiene la intención de ejercer su voto únicamente a favor del Partido de la Revolución Democrática, ya que la intersección de la "X" usada como marca para emitir dicho voto cae al margen superior derecho del recuadro del partido referido y aunque la extensión de la cruz se alarga ligeramente hasta el emblema del Partido Revolucionario Institucional, lo fundamental es que tal intersección se encuentra con mayor proporción en el recuadro en donde se ubica el emblema del Partido de la Revolución Democrática, por lo que es evidente que la intención fue cruzar sólo el emblema del Partido de la Revolución Democrática y no del Partido Revolucionario Institucional.

De ahí que el voto debe considerarse válido a favor del Partido de la Revolución Democrática.

SUP-JIN-8-2012 y SUP-JIN-136-2012



01 | VOTOS VÁLIDOS PARA PARTIDO POLÍTICO

Se advierte una cruz sobre el centro del emblema del Partido Verde Ecologista de México y uno de los extremos de dicha cruz se prolonga hasta adentro del recuadro correspondiente al Partido Revolución Democrática. A pesar de ello, es evidente que la intención del electorado fue la de estampar su voto a favor del Partido Verde Ecologista de México, puesto que la marca, en su gran mayoría, se ostentó dentro del recuadro correspondiente a tal partido y sólo un pequeño porcentaje del rasgo se emitió fuera de él. De lo anterior, se desprende que el voto debe considerarse válido y computarse a favor del citado instituto político.

SUP-JIN-136-2012



3

A) RECUADRO QUE ENCIERRA EL APARTADO CORRESPONDIENTE A UN PARTIDO

En esta imagen aparece claramente un recuadro que encierra la casilla correspondiente al Partido de la Revolución Democrática. Por tanto, es posible concluir que debe considerarse válido el voto y computarse a favor de dicho partido.

SUP-JIN-196-2012



1

01 | VOTOS VÁLIDOS PARA PARTIDO POLÍTICO

A) MÚLTIPLES MARCAS EN LA BOLETA

Del análisis de la boleta la Sala Superior consideró que es evidente la intención del electorado de sufragar a favor del Partido de la Revolución Democrática, dado que es el único recuadro en el que se aprecia la marca de una equis "X", sin que sea impedimento que en los demás recuadros existan marcas consistentes en tres líneas onduladas, las cuales se advierten como signo negativo o de rechazo a las demás opciones políticas. Por lo anterior, la sala superior determina que en este caso, se debe revocar la determinación de los integrantes de las Mesas Directivas de Casilla, en el sentido de considerar nulo el aludido voto, para efecto de considerarlo válido y se debe computar como un sufragio emitido a favor del Partido de la Revolución Democrática.

SUP-JIN-11-2012



1

Si bien es cierto que la boleta presenta dos rayas paralelas en señal de inutilización como boleta sobrante marcada, con tinta negra de bolígrafo, motivo por el cual dicha boleta fue extraída del sobre de boletas sobrantes, también lo es que se encuentra claramente marcado el recuadro que corresponde al emblema del Partido de la Revolución Democrática, lo que muestra la intención del electorado de marcar esa opción política, por tanto el voto debe ser considerado válido y computarse a favor del Partido de la Revolución Democrática.

SUP-JIN-205-2012

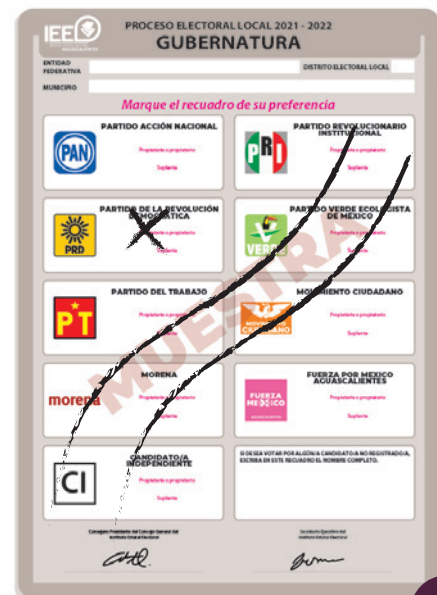

2

01 | VOTOS VÁLIDOS PARA PARTIDO POLÍTICO

Aún y cuando existan dos marcas en la boleta, se desprende claramente la opción política deseada por el electorado, pues el hecho de que también se encuentre escrito el nombre de “Miriam” en nada hace pensar que su deseo de sufragar sea por una opción distinta a la señalada.

De lo anterior, se desprende que el voto debe considerarse válido y computarse a favor del Partido Revolucionario Institucional.

SUP-JIN-21-2012



3

En la imagen siguiente, se aprecia que en la boleta están marcados los recuadros del Partido de la Revolución Democrática con una “X” y el Partido Revolucionario Institucional con una línea, la cual no configura completamente una cruz respecto de la opción antes mencionada, lo cual debe entenderse como una marca sin trascendencia, para el efecto de seleccionar una opción de voto, lo que se deduce como un error en el marcado, toda vez que se advierte que la misma quedó incompleta y por tanto difiere del patrón de marca que fue utilizado para la diversa opción política, lo que se traduce en un voto para el Partido de la Revolución Democrática.

SUP-JIN-61-2012



4

01 | VOTOS VÁLIDOS PARA PARTIDO POLÍTICO



5



6

La Sala Superior señaló que, si bien se aprecia una línea diagonal sobre otro emblema, se trata de una marca sin trascendencia, pero se advierte que la marca “X” tiene una intención clara de votar por otro partido político.
 SUP-JIN-216/2012, SUP-JIN-14/2012, SUP-JIN-254/2012,
 SUP-JIN-95/2012, SUP-JIN-305/2012, SUP-JIN-28/2012.

La Sala Superior consideró que este voto debe calificarse como válido, ya que con las marcas asentadas se puede interpretar la intención del elector de sufragar a favor del Partido Revolucionario Institucional, ya que en el recuadro correspondiente al primer partido político coloca la palabra “NO”, lo que constituye un signo inequívoco de que la intención del elector se encamina a otorgar su voto al Partido Revolucionario Institucional.
 SUP-JIN-29- 2012



7

01 | VOTOS VÁLIDOS PARA PARTIDO POLÍTICO



8



9

Cuando se encuentra la palabra “Sí” o una marca en un recuadro y la palabra “No” o un insulto en los demás recuadros, el voto debe considerarse a favor del partido o coalición en la que se haya asentado la palabra o marca positiva.

Cuando en todos los recuadros se asientan palabras negativas o de descalificación y en una opción se plasmó una palabra afirmativa o de aceptación, se debe tomar como voto válido a favor de este último.

La Sala Superior consideró que el electorado dejó clara su intención de sufragar por el partido político Partido del Trabajo (la jurisprudencia menciona al partido Nueva Alianza, pero dicho partido no cuenta con registro para este proceso, por lo que para el ejemplo se menciona al Partido del Trabajo), sin que sea obstáculo para ello que en otro recuadro haya asentado la palabra “No”, lo que confirma su rechazo a dicho partido. Este voto es válido para el Partido del Trabajo.

SUP-JIN-45/2006



10

01 | VOTOS VÁLIDOS PARA PARTIDO POLÍTICO

La Sala Superior consideró que de las marcas asentadas se puede interpretar la voluntad del electorado de sufragar por un partido político al haber colocado en el recuadro “SI”, por lo que se considera voto válido a favor de Movimiento Ciudadano.
SUP-JIN-45/2006



11

A) LEYENDAS EN LAS BOLETAS

La Sala Superior considera que la intención del electorado es la de sufragar a favor del Partido de la Revolución Democrática y que la leyenda que inserta en la parte superior de la boleta es sólo una forma de expresión del elector, sin que ello implique la nulidad del voto en razón de que el contexto de la leyenda insertada en la boleta no se contrapone con la intención evidente de votar a favor del instituto político antes mencionado, ya que no existe una palabra de repudio o insulto, sino sólo una expresión del electorado. En consecuencia, el voto es válido y debe ser considerado a favor del Partido de la Revolución Democrática.
SUP-JIN-11-2012



1

El haber cruzado el recuadro de un partido político y, a la vez expresado una opinión en el recuadro destinado a los candidatos no registrados, no implica la nulidad del voto, en virtud de que la intención del electorado es de sufragar a favor de la candidatura del Partido de la Revolución Democrática.

Por lo tanto, el voto debe considerarse válido y computarse para el citado partido político.
SUP-JIN-12-2012



2

01 | VOTOS VÁLIDOS PARA PARTIDO POLÍTICO



3



4

Se observa marcado un recuadro y en otro aparece una frase, sinónimo de disgusto, la Sala Superior interpretó que la voluntad de la ciudadanía fue emitir su sufragio a favor del partido con la marca "X" en tanto que fue su deseo evidenciar desagrado por otro partido político. El voto es válido.

SUP-JIN-74/2006 y SUP-JIN-130/2006 ACUMULADOS

La Sala Superior señaló que el electorado dejó clara su intención del voto, pero en ejercicio de su libertad de expresión anotó una leyenda que alude a otros partidos políticos, en el caso concreto se alude a una frase.

SUP-JIN-61/2012, SUP-JIN-69/2012,
SUP-JIN-51/2012, SUP-JIN-306/2012



5

01 | VOTOS VÁLIDOS PARA COALICIÓN

2. VOTOS VÁLIDOS PARA COALICIÓN

Para los ejemplos se tomaron como coaliciones las formadas en el Proceso Electoral Concurrente Ordinario 2020 – 2021 denominadas: “Por Aguascalientes” la cual estuvo conformada por los Partidos PAN y PRD, y la Coalición “Juntos Haremos Historia en Aguascalientes”, conformada por PT - Morena - NAA.

A) COALICIÓN “Por Aguascalientes” PAN - PRD

PROCESO ELECTORAL LOCAL 2021 - 2022
GUBERNATURA

ENTIDAD: AGUASCALIENTES DISTRITO ELECTORAL LOCAL: _____
MUNICIPIO: _____

Marque el recuadro de su preferencia

PAN	PRD
PT	VERDE
morena	FUERZA POR MÉXICO AGUASCALIENTES
CI	

1

PROCESO ELECTORAL LOCAL 2021 - 2022
GUBERNATURA

ENTIDAD: AGUASCALIENTES DISTRITO ELECTORAL LOCAL: _____
MUNICIPIO: _____

Marque el recuadro de su preferencia

zigzag PAN	zigzag PRD
zigzag PT	zigzag VERDE
zigzag morena	zigzag FUERZA POR MÉXICO AGUASCALIENTES
zigzag CI	

2

PROCESO ELECTORAL LOCAL 2021 - 2022
GUBERNATURA

ENTIDAD: AGUASCALIENTES DISTRITO ELECTORAL LOCAL: _____
MUNICIPIO: _____

Marque el recuadro de su preferencia

✓ PAN	PRD
✓ PT	VERDE
morena	FUERZA POR MÉXICO AGUASCALIENTES
CI	

3

PROCESO ELECTORAL LOCAL 2021 - 2022
GUBERNATURA

ENTIDAD: AGUASCALIENTES DISTRITO ELECTORAL LOCAL: _____
MUNICIPIO: _____

Marque el recuadro de su preferencia

zigzag PAN	PRD
zigzag PT	zigzag VERDE
zigzag morena	zigzag FUERZA POR MÉXICO AGUASCALIENTES
zigzag CI	

4

01 | VOTOS VÁLIDOS PARA COALICIÓN

En la boleta se advierten marcas tanto en el recuadro destinado al Partido de Acción Nacional como en el Partido de la Revolución Democrática, además de la frase, “Ya ganamos”, sin apreciarse otro señalamiento que permita cuestionar la validez del sufragio bajo estudio.

De lo anterior, se desprende que el voto debe considerarse válido y computarse a favor de la coalición.
SUP-JIN-72-2012



5

En la imagen se advierte que si bien la intersección del tache está sobre el emblema del Partido Acción Nacional también es cierto que es evidente que la intención del electorado era sufragar a favor de los Partidos Partido Acción Nacional y el Partido de la Revolución Democrática, ahora bien, cabe precisar que estos dos institutos políticos mencionados están coaligados en consecuencia, para la Sala Superior la intención del elector era marcar la variante de coalición de los Partidos Políticos Partido Acción Nacional, Partido de la Revolución Democrática y Partido Movimiento Ciudadano, por lo que la sala superior determina que este voto debe ser considerado como voto a favor de la mencionada variante de coalición.

SUP-JIN-11-2012



6

01 | VOTOS VÁLIDOS PARA COALICIÓN



La Sala Superior estimó que, si en una boleta no se marcó ninguno de los recuadros que contienen los emblemas de los partidos políticos o coaliciones, pero en otra parte de la boleta se asienta el nombre de la candidatura de cualquiera de los partidos contendientes o candidatos independientes, esto indica la intención del electorado de encaminar su voto a favor candidato. Por lo que el voto debe considerarse válido.

SUP-JRC-39/2018

01 | VOTOS VÁLIDOS PARA COALICIÓN

A) COALICIÓN “Juntos Haremos Historia en Aguascalientes” PT - Morena - NAA (en este proceso electoral el partido político Nueva Alianza no cuenta con registro).

PROCESO ELECTORAL LOCAL 2021 - 2022
GUBERNATURA

ENTIDAD FEDERATIVA: AGUASCALIENTES
DISTRITO ELECTORAL LOCAL: 01
MUNICIPIO: AGUASCALIENTES

Marque el recuadro de su preferencia

PARTIDO ACCIÓN NACIONAL PAN	PARTIDO REVOLUCIONARIO INSTITUCIONAL PRI
PARTIDO DE LA REVOLUCIÓN DEMOCRÁTICA PRD	PARTIDO VERDE ECOLOGISTA DE MÉXICO VERDE
PARTIDO DEL TRABAJO PT	MOVIMIENTO CIUDADANO
MORENA morena	FUERZA POR MÉXICO AGUASCALIENTES FUERZA MEXICO
CANDIDATO/A INDEPENDIENTE CI	SI DESEA VOTAR POR ALGUNA CANDIDATO/A NO REGISTRADA, ESCRIBA EN ESTE RECUAJRO EL NOMBRE COMPLETO.

1

PROCESO ELECTORAL LOCAL 2021 - 2022
GUBERNATURA

ENTIDAD FEDERATIVA: AGUASCALIENTES
DISTRITO ELECTORAL LOCAL: 01
MUNICIPIO: AGUASCALIENTES

Marque el recuadro de su preferencia

PARTIDO ACCIÓN NACIONAL PAN	PARTIDO REVOLUCIONARIO INSTITUCIONAL PRI
PARTIDO DE LA REVOLUCIÓN DEMOCRÁTICA PRD	PARTIDO VERDE ECOLOGISTA DE MÉXICO VERDE
PARTIDO DEL TRABAJO PT	MOVIMIENTO CIUDADANO
MORENA morena	FUERZA POR MÉXICO AGUASCALIENTES FUERZA MEXICO
CANDIDATO/A INDEPENDIENTE CI	SI DESEA VOTAR POR ALGUNA CANDIDATO/A NO REGISTRADA, ESCRIBA EN ESTE RECUAJRO EL NOMBRE COMPLETO.

2

PROCESO ELECTORAL LOCAL 2021 - 2022
GUBERNATURA

ENTIDAD FEDERATIVA: AGUASCALIENTES
DISTRITO ELECTORAL LOCAL: 01
MUNICIPIO: AGUASCALIENTES

Marque el recuadro de su preferencia

PARTIDO ACCIÓN NACIONAL PAN	PARTIDO REVOLUCIONARIO INSTITUCIONAL PRI
PARTIDO DE LA REVOLUCIÓN DEMOCRÁTICA PRD	PARTIDO VERDE ECOLOGISTA DE MÉXICO VERDE
PARTIDO DEL TRABAJO PT	MOVIMIENTO CIUDADANO
MORENA morena	FUERZA POR MÉXICO AGUASCALIENTES FUERZA MEXICO
CANDIDATO/A INDEPENDIENTE CI	SI DESEA VOTAR POR ALGUNA CANDIDATO/A NO REGISTRADA, ESCRIBA EN ESTE RECUAJRO EL NOMBRE COMPLETO.

3

PROCESO ELECTORAL LOCAL 2021 - 2022
GUBERNATURA

ENTIDAD FEDERATIVA: AGUASCALIENTES
DISTRITO ELECTORAL LOCAL: 01
MUNICIPIO: AGUASCALIENTES

Marque el recuadro de su preferencia

PARTIDO ACCIÓN NACIONAL PAN	PARTIDO REVOLUCIONARIO INSTITUCIONAL PRI
PARTIDO DE LA REVOLUCIÓN DEMOCRÁTICA PRD	PARTIDO VERDE ECOLOGISTA DE MÉXICO VERDE
PARTIDO DEL TRABAJO PT	MOVIMIENTO CIUDADANO
MORENA morena	FUERZA POR MÉXICO AGUASCALIENTES FUERZA MEXICO
CANDIDATO/A INDEPENDIENTE CI	SI DESEA VOTAR POR ALGUNA CANDIDATO/A NO REGISTRADA, ESCRIBA EN ESTE RECUAJRO EL NOMBRE COMPLETO.

4

01 | VOTOS VÁLIDOS PARA COALICIÓN

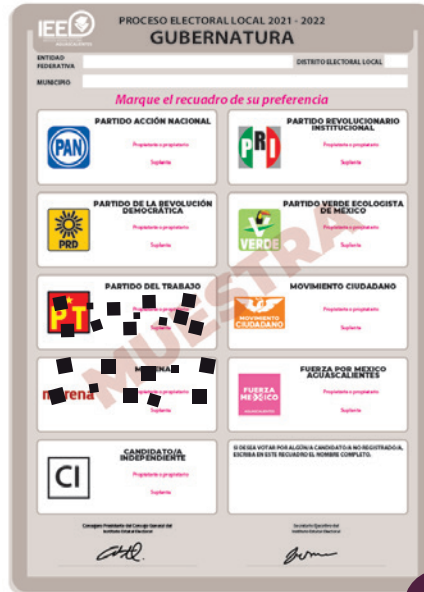

5



6

La Sala Superior estimó que, si en una boleta no se marcó ninguno de los recuadros que contienen los emblemas de los partidos políticos o coaliciones, pero en otra parte de la boleta se asienta el nombre de la candidatura de cualquiera de los partidos contendientes o candidatos independientes, esto indica la intención del electorado de encaminar su voto a favor de la candidatura. Por lo que el voto debe considerarse válido.

SUP-JRC-39/2018



7

01 | VOTOS VÁLIDOS PARA COALICIÓN

A) RUPTURA DE UNA BOLETA



Si la boleta presenta una rotura o mutilación, de mayor o menor magnitud, pero se logran apreciar completos los recuadros de todos los partidos políticos para garantizar que el elector no marcó otra opción, y la marca puesta en la misma es lo suficientemente clara, el voto se considera válido.

SUP-JIN-5/2006, SUP-JIN-6/2006 ACUMULADOS Y SUP-JIN-14/2006

01 | VOTOS VÁLIDOS PARA CANDIDATURA INDEPENDIENTE

3. VOTOS VÁLIDOS PARA CANDIDATURA INDEPENDIENTE

A) MARCA EN EL RECUADRO DE CANDIDATURA INDEPENDIENTE

Para considerar como voto válido para alguna candidatura independiente, la marca debe estar en un sólo recuadro o bien el nombre del candidato siempre y cuando la intención del elector sea clara.

IEEEL PROCESO ELECTORAL LOCAL 2021 - 2022
GUBERNATURA

ENTIDAD: FEDERATIVA DISTRICTO/LECTORAL LOCAL:
MUNICIPIO:

Marque el recuadro de su preferencia

PAN PARTIDO ACCIÓN NACIONAL	PRD PARTIDO REVOLUCIONARIO INSTITUCIONAL
PSD PARTIDO DE LA REVOLUCIÓN DEMOCRÁTICA	VERDE PARTIDO VERDE ECOLOGISTA DE MÉXICO
PT PARTIDO DEL TRABAJO	MOVIMIENTO CIUDADANO MOVIMIENTO CIUDADANO
morena MORENA	FUERZA POR MÉXICO FUERZA POR MÉXICO AGUASCALIENTES
CI CANDIDATURA INDEPENDIENTE	SI SEERÁ VOTAR POR ALGUNA CANDIDATURA NO REGISTRODADA, ESCRIBA EN ESTE RECUADRO EL NOMBRE COMPLETO.

1

IEEEL PROCESO ELECTORAL LOCAL 2021 - 2022
GUBERNATURA

ENTIDAD: FEDERATIVA DISTRICTO/LECTORAL LOCAL:
MUNICIPIO:

Marque el recuadro de su preferencia

PAN PARTIDO ACCIÓN NACIONAL	PRD PARTIDO REVOLUCIONARIO INSTITUCIONAL
PSD PARTIDO DE LA REVOLUCIÓN DEMOCRÁTICA	VERDE PARTIDO VERDE ECOLOGISTA DE MÉXICO
PT PARTIDO DEL TRABAJO	MOVIMIENTO CIUDADANO MOVIMIENTO CIUDADANO
morena MORENA	FUERZA POR MÉXICO FUERZA POR MÉXICO AGUASCALIENTES
CI CANDIDATURA INDEPENDIENTE	SI SEERÁ VOTAR POR ALGUNA CANDIDATURA NO REGISTRODADA, ESCRIBA EN ESTE RECUADRO EL NOMBRE COMPLETO.

2

IEEEL PROCESO ELECTORAL LOCAL 2021 - 2022
GUBERNATURA

ENTIDAD: FEDERATIVA DISTRICTO/LECTORAL LOCAL:
MUNICIPIO:

Marque el recuadro de su preferencia

PAN PARTIDO ACCIÓN NACIONAL	PRD PARTIDO REVOLUCIONARIO INSTITUCIONAL
PSD PARTIDO DE LA REVOLUCIÓN DEMOCRÁTICA	VERDE PARTIDO VERDE ECOLOGISTA DE MÉXICO
PT PARTIDO DEL TRABAJO	MOVIMIENTO CIUDADANO MOVIMIENTO CIUDADANO
morena MORENA	FUERZA POR MÉXICO FUERZA POR MÉXICO AGUASCALIENTES
CI CANDIDATURA INDEPENDIENTE	SI SEERÁ VOTAR POR ALGUNA CANDIDATURA NO REGISTRODADA, ESCRIBA EN ESTE RECUADRO EL NOMBRE COMPLETO.

3

IEEEL PROCESO ELECTORAL LOCAL 2021 - 2022
GUBERNATURA

ENTIDAD: FEDERATIVA DISTRICTO/LECTORAL LOCAL:
MUNICIPIO:

Marque el recuadro de su preferencia

PAN PARTIDO ACCIÓN NACIONAL	PRD PARTIDO REVOLUCIONARIO INSTITUCIONAL
PSD PARTIDO DE LA REVOLUCIÓN DEMOCRÁTICA	VERDE PARTIDO VERDE ECOLOGISTA DE MÉXICO
PT PARTIDO DEL TRABAJO	MOVIMIENTO CIUDADANO MOVIMIENTO CIUDADANO
morena MORENA	FUERZA POR MÉXICO FUERZA POR MÉXICO AGUASCALIENTES
El Chido CANDIDATURA INDEPENDIENTE	SI SEERÁ VOTAR POR ALGUNA CANDIDATURA NO REGISTRODADA, ESCRIBA EN ESTE RECUADRO EL NOMBRE COMPLETO.

4

01 | VOTOS VÁLIDOS PARA CANDIDATURA INDEPENDIENTE



La Sala Superior estimó que, si en una boleta no se marcó ninguno de los recuadros que contienen los emblemas de los partidos políticos o coaliciones, pero en otra parte de la boleta se asienta el nombre de la candidatura de cualquiera de los partidos contendientes o candidaturas independientes, esto indica la intención del electorado de encaminar su voto a favor de una candidatura. Por lo que el voto debe considerarse válido. SUP-JRC-39/2018

02 | VOTOS NULOS

02 | VOTOS NULOS

A) MARCAS EN TODA LA BOLETA



La Sala Superior estimó que son votos nulos, en virtud de que marcaron toda la boleta.
SUP-JIN-61-2012

02 | VOTOS NULOS

A) MÚLTIPLES MARCAS



1

Aún cuando esté marcada la boleta a favor de un partido, es claro que el electorado manifestó su repudio con una expresión que muestra un insulto o es denotativa y que no expresó su voluntad de sufragar en su favor. Este voto es nulo.

SUP-JIN-69/2006

Ejemplos de insultos son: “ojete”, “cabrón”, “idiota”, “pendejo”, “puto”, “ratero”, “hijo de la chingada” o cualquier otra expresión denotativa u ofensiva.



2

02 | VOTOS NULOS

La Sala Superior consideró que dicha frase (perdedor) denota, rechazo, baja estimación o descrédito por parte del electorado a tales sujetos. Por tanto, aún cuando la boleta tiene una marca (paloma) característica del voto, lo cierto es que no se puede tener la certeza de cuál fue la intención del electorado, por lo que dicho voto debe ser nulo.

SUP-JIN-196-2012



3

El hecho de que esté cortada la boleta impide conocer la verdadera intención del electorado, pues cabe la posibilidad de que el propio electorado decidió desechar su voto, y por eso procedió a su destrucción. En esas condiciones, dicho voto debe considerarse nulo y sumarse al rubro correspondiente.

SUP-JIN-085/2006

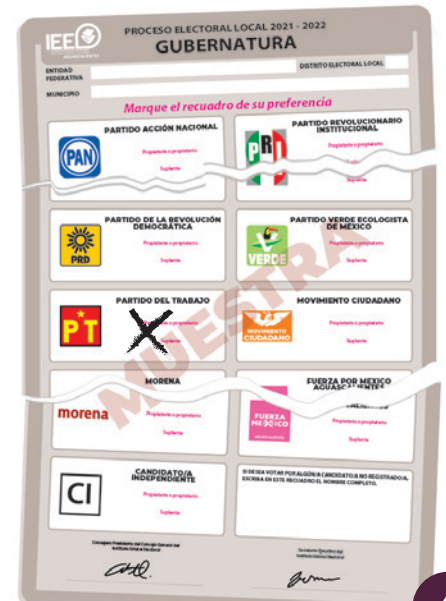

4

02 | VOTOS NULOS

A) MARCAS EN RECUADROS DE PARTIDOS POLÍTICOS NO COALIGADOS

En los siguientes ejemplos se utilizan nombres a efecto de indicar que cuando el nombre se repite en varios recuadros es porque se trata de partidos coaligados.

PROCESO ELECTORAL LOCAL 2021 - 2022
GUBERNATURA

ENTIDAD FEDERATIVA: _____ DISTRITO ELECTORAL LOCAL: _____
MUNICIPIO: _____

Marque el recuadro de su preferencia

Ana	Juan
Ana	Pedro
Pablo	Pedro
Pedro	Luis
Alex	

1

PROCESO ELECTORAL LOCAL 2021 - 2022
GUBERNATURA

ENTIDAD FEDERATIVA: _____ DISTRITO ELECTORAL LOCAL: _____
MUNICIPIO: _____

Marque el recuadro de su preferencia

Ana	Juan
Ana	Pedro
Pablo	Pedro
Pedro	Luis
Alex	

2

PROCESO ELECTORAL LOCAL 2021 - 2022
GUBERNATURA

ENTIDAD FEDERATIVA: _____ DISTRITO ELECTORAL LOCAL: _____
MUNICIPIO: _____

Marque el recuadro de su preferencia

Ana	Juan
Ana	Pedro
Pablo	Pedro
Pedro	Luis
Alex	

3

PROCESO ELECTORAL LOCAL 2021 - 2022
GUBERNATURA

ENTIDAD FEDERATIVA: _____ DISTRITO ELECTORAL LOCAL: _____
MUNICIPIO: _____

Marque el recuadro de su preferencia

Ana	Juan
Ana	Pedro
Juan	Ana
Pedro	Luis
Alex	

4

02 | VOTOS NULOS



5



6

La Sala Superior estimó que son votos nulos, en virtud de que marcaron recuadros destinados a partidos políticos que no conformaron coalición.
SUP-JIN-61-2012



7

Las dos marcas que contiene la boleta no permiten determinar de manera clara el sentido del sufragio expresado, motivo por el cual se debe considerar como voto nulo.
SUP-JIN-45/2006

02 | VOTOS NULOS

IEEE PROCESO ELECTORAL LOCAL 2021 - 2022
GUBERNATURA

ENTIDAD FEDERATIVA: _____ DISTRITO ELECTORAL LOCAL: _____
MUNICIPIO: _____

Marque el recuadro de su preferencia

Ana	Juan
Juan	Ana
Pablo	Pedro
Pedro	Luis
Alex	SI DESEA VOTAR POR ALGUNA CANDIDATURA NO REGISTRADA, ESCRIBA EN ESTE RECUADRO EL NOMBRE COMPLETO.

Comisionados del Consejo General del IEEE: *[Firmas]*

8

IEEE PROCESO ELECTORAL LOCAL 2021 - 2022
GUBERNATURA

ENTIDAD FEDERATIVA: _____ DISTRITO ELECTORAL LOCAL: _____
MUNICIPIO: _____

Marque el recuadro de su preferencia

Ana	Juan
Ana	Pedro
Pablo	Pedro
Pedro	Luis
Alex	SI DESEA VOTAR POR ALGUNA CANDIDATURA NO REGISTRADA, ESCRIBA EN ESTE RECUADRO EL NOMBRE COMPLETO.

Comisionados del Consejo General del IEEE: *[Firmas]*

9

IEEE PROCESO ELECTORAL LOCAL 2021 - 2022
GUBERNATURA

ENTIDAD FEDERATIVA: _____ DISTRITO ELECTORAL LOCAL: _____
MUNICIPIO: _____

Marque el recuadro de su preferencia

Ana	Juan
Ana	Pedro
Pablo	Pedro
Pedro	Luis
Alex	SI DESEA VOTAR POR ALGUNA CANDIDATURA NO REGISTRADA, ESCRIBA EN ESTE RECUADRO EL NOMBRE COMPLETO.

Comisionados del Consejo General del IEEE: *[Firmas]*

10

IEEE PROCESO ELECTORAL LOCAL 2021 - 2022
GUBERNATURA

ENTIDAD FEDERATIVA: _____ DISTRITO ELECTORAL LOCAL: _____
MUNICIPIO: _____

Marque el recuadro de su preferencia

Ana	Juan
Ana	Pedro
Pablo	Pedro
Pedro	Luis
Alex	SI DESEA VOTAR POR ALGUNA CANDIDATURA NO REGISTRADA, ESCRIBA EN ESTE RECUADRO EL NOMBRE COMPLETO.

Comisionados del Consejo General del IEEE: *[Firmas]*

11

03 | **VOTOS PARA CANDIDATURAS NO REGISTRADAS**

03 | VOTOS PARA CANDIDATURAS NO REGISTRADAS

1. VOTOS PARA CANDIDATURAS NO REGISTRADAS

La Sala Superior precisó que: “...hay dos marcas en relación con el recuadro destinado para los candidatos no registrados, pues contiene un nombre y una línea ascendente, que hace manifiesta la voluntad de sufragar por un candidato no postulado por partido político, por lo que debe sumarse al rubro correspondiente...”

SUP-JIN-268/2006



1

Argumento de la Sala Superior “... no hay duda que se refiere a Víctor González Torres, pues es un hecho notorio que en el Proceso Electoral Federal 2005- 2006 para Presidente de la República, dicha persona se promocionó instando a la ciudadanía a que votaran por él como candidato no registrado, e incluso, haciendo el señalamiento en la propaganda correspondiente, de que su nombre fuera escrito en la boleta dentro del recuadro de candidato no registrado, de ahí que, dichos votos deberán computarse para este rubro...”

SUP-JIN-158/2006, SUP-JIN-165/2006,

SUP-JIN-246/2006 y SUP-JIN-284/2006



2

03 | VOTOS PARA CANDIDATURAS NO REGISTRADAS

IEEE PROCESO ELECTORAL LOCAL 2021 - 2022
GUBERNATURA

ENTIDAD FEDERATIVA: _____ DISTRITO ELECTORAL LOCAL: _____
MUNICIPIO: _____

Marque el recuadro de su preferencia

PARTIDO ACCIÓN NACIONAL Proposición y programación: _____ Iniciativa: _____	PARTIDO REVOLUCIONARIO INSTITUCIONAL Proposición y programación: _____ Iniciativa: _____
PARTIDO DE LA REVOLUCIÓN DEMOCRÁTICA Proposición y programación: _____ Iniciativa: _____	PARTIDO VERDE ECOLOGISTA DE MÉXICO Proposición y programación: _____ Iniciativa: _____
PARTIDO DEL TRABAJO Proposición y programación: _____ Iniciativa: _____	MOVIMIENTO CIUDADANO Proposición y programación: _____ Iniciativa: _____
MORENA Proposición y programación: _____ Iniciativa: _____	FUERZA POR MÉXICO AGUASCALIENTES Proposición y programación: _____ Iniciativa: _____
CANDIDATO/A INDEPENDIENTE Proposición y programación: _____ Iniciativa: _____	<p>SI DESEA VOTAR POR ALGUNA CANDIDATURA NO REGISTRADA, ESCRIBA EN ESTE RECUADRO EL NOMBRE COMPLETO.</p> <p>Juan López</p>

Comisión Ejecutiva del Consejo General del Poder Judicial
Secretaría Ejecutiva del Poder Judicial Federal

3

IEEE PROCESO ELECTORAL LOCAL 2021 - 2022
GUBERNATURA

ENTIDAD FEDERATIVA: _____ DISTRITO ELECTORAL LOCAL: _____
MUNICIPIO: _____

Marque el recuadro de su preferencia

PARTIDO ACCIÓN NACIONAL Proposición y programación: _____ Iniciativa: _____	PARTIDO REVOLUCIONARIO INSTITUCIONAL Proposición y programación: _____ Iniciativa: _____
PARTIDO DE LA REVOLUCIÓN DEMOCRÁTICA Proposición y programación: _____ Iniciativa: _____	PARTIDO VERDE ECOLOGISTA DE MÉXICO Proposición y programación: _____ Iniciativa: _____
PARTIDO DEL TRABAJO Proposición y programación: _____ Iniciativa: _____	MOVIMIENTO CIUDADANO Proposición y programación: _____ Iniciativa: _____
MORENA Proposición y programación: _____ Iniciativa: _____	FUERZA POR MÉXICO AGUASCALIENTES Proposición y programación: _____ Iniciativa: _____
CANDIDATO/A INDEPENDIENTE Proposición y programación: _____ Iniciativa: _____	<p>SI DESEA VOTAR POR ALGUNA CANDIDATURA NO REGISTRADA, ESCRIBA EN ESTE RECUADRO EL NOMBRE COMPLETO.</p> <p>María Pérez</p>

Comisión Ejecutiva del Consejo General del Poder Judicial
Secretaría Ejecutiva del Poder Judicial Federal

4

IEEE PROCESO ELECTORAL LOCAL 2021 - 2022
GUBERNATURA

ENTIDAD FEDERATIVA: _____ DISTRITO ELECTORAL LOCAL: _____
MUNICIPIO: _____

Marque el recuadro de su preferencia

PARTIDO ACCIÓN NACIONAL Proposición y programación: _____ Iniciativa: _____	PARTIDO REVOLUCIONARIO INSTITUCIONAL Proposición y programación: _____ Iniciativa: _____
PARTIDO DE LA REVOLUCIÓN DEMOCRÁTICA Proposición y programación: _____ Iniciativa: _____	PARTIDO VERDE ECOLOGISTA DE MÉXICO Proposición y programación: _____ Iniciativa: _____
PARTIDO DEL TRABAJO Proposición y programación: _____ Iniciativa: _____	MOVIMIENTO CIUDADANO Proposición y programación: _____ Iniciativa: _____
MORENA Proposición y programación: _____ Iniciativa: _____	FUERZA POR MÉXICO AGUASCALIENTES Proposición y programación: _____ Iniciativa: _____
CANDIDATO/A INDEPENDIENTE Proposición y programación: _____ Iniciativa: _____	<p>SI DESEA VOTAR POR ALGUNA CANDIDATURA NO REGISTRADA, ESCRIBA EN ESTE RECUADRO EL NOMBRE COMPLETO.</p> <p>Pedro Infante</p>

Comisión Ejecutiva del Consejo General del Poder Judicial
Secretaría Ejecutiva del Poder Judicial Federal

5

IEEE PROCESO ELECTORAL LOCAL 2021 - 2022
GUBERNATURA

ENTIDAD FEDERATIVA: _____ DISTRITO ELECTORAL LOCAL: _____
MUNICIPIO: _____

Marque el recuadro de su preferencia

PARTIDO ACCIÓN NACIONAL Proposición y programación: _____ Iniciativa: _____	PARTIDO REVOLUCIONARIO INSTITUCIONAL Proposición y programación: _____ Iniciativa: _____
PARTIDO DE LA REVOLUCIÓN DEMOCRÁTICA Proposición y programación: _____ Iniciativa: _____	PARTIDO VERDE ECOLOGISTA DE MÉXICO Proposición y programación: _____ Iniciativa: _____
PARTIDO DEL TRABAJO Proposición y programación: _____ Iniciativa: _____	MOVIMIENTO CIUDADANO Proposición y programación: _____ Iniciativa: _____
MORENA Proposición y programación: _____ Iniciativa: _____	FUERZA POR MÉXICO AGUASCALIENTES Proposición y programación: _____ Iniciativa: _____
CANDIDATO/A INDEPENDIENTE Proposición y programación: _____ Iniciativa: _____	<p>SI DESEA VOTAR POR ALGUNA CANDIDATURA NO REGISTRADA, ESCRIBA EN ESTE RECUADRO EL NOMBRE COMPLETO.</p> <p>Guadalupe Lara</p>

Comisión Ejecutiva del Consejo General del Poder Judicial
Secretaría Ejecutiva del Poder Judicial Federal

6

03 | VOTOS PARA CANDIDATURAS NO REGISTRADAS

PROCESO ELECTORAL LOCAL 2021 - 2022
GUBERNATURA

ENTIDAD FEDERATIVA: _____ DISTRITO ELECTORAL LOCAL: _____
MUNICIPIO: _____

Marque el recuadro de su preferencia

 PARTIDO ACCIÓN NACIONAL Proposición y programación: _____ Sufragio: <input type="checkbox"/>	 PARTIDO REVOLUCIONARIO INSTITUCIONAL Proposición y programación: _____ Sufragio: <input type="checkbox"/>
 PARTIDO DE LA REVOLUCIÓN DEMOCRÁTICA Proposición y programación: _____ Sufragio: <input type="checkbox"/>	 PARTIDO VERDE ECOLOGISTA DE MÉXICO Proposición y programación: _____ Sufragio: <input type="checkbox"/>
 PARTIDO DEL TRABAJO Proposición y programación: _____ Sufragio: <input type="checkbox"/>	 MOVIMIENTO CIUDADANO Proposición y programación: _____ Sufragio: <input type="checkbox"/>
 MORENA Proposición y programación: _____ Sufragio: <input type="checkbox"/>	 FUERZA POR MÉXICO Proposición y programación: _____ Sufragio: <input type="checkbox"/>
 CANDIDATURA INDEPENDIENTE Proposición y programación: _____ Sufragio: <input type="checkbox"/>	SI QUIERE VOTAR POR ALGUNA CANDIDATURA NO REGISTRADA, ESCRIBA EN ESTE RECUAJRO SU NOMBRE COMPLETO. Por mi amigo Luis

Comisión Organizadora del Proceso Electoral del Poder Judicial de la Federación

7

PROCESO ELECTORAL LOCAL 2021 - 2022
GUBERNATURA

ENTIDAD FEDERATIVA: _____ DISTRITO ELECTORAL LOCAL: _____
MUNICIPIO: _____

Marque el recuadro de su preferencia

 PARTIDO ACCIÓN NACIONAL Proposición y programación: _____ Sufragio: <input type="checkbox"/>	 PARTIDO REVOLUCIONARIO INSTITUCIONAL Proposición y programación: _____ Sufragio: <input type="checkbox"/>
 PARTIDO DE LA REVOLUCIÓN DEMOCRÁTICA Proposición y programación: _____ Sufragio: <input type="checkbox"/>	 PARTIDO VERDE ECOLOGISTA DE MÉXICO Proposición y programación: _____ Sufragio: <input type="checkbox"/>
 PARTIDO DEL TRABAJO Proposición y programación: _____ Sufragio: <input type="checkbox"/>	 MOVIMIENTO CIUDADANO Proposición y programación: _____ Sufragio: <input type="checkbox"/>
 MORENA Proposición y programación: _____ Sufragio: <input type="checkbox"/>	 FUERZA POR MÉXICO Proposición y programación: _____ Sufragio: <input type="checkbox"/>
 CANDIDATURA INDEPENDIENTE Proposición y programación: _____ Sufragio: <input type="checkbox"/>	SI QUIERE VOTAR POR ALGUNA CANDIDATURA NO REGISTRADA, ESCRIBA EN ESTE RECUAJRO SU NOMBRE COMPLETO. Ninguno me Gusta

Comisión Organizadora del Proceso Electoral del Poder Judicial de la Federación

8

Los ejemplos corresponden a votos nulos , lo anterior en razon de que el texto expresado en el apartado de la candidatura no registrada no expresa su elección por alguna opción.

RESOLUCIONES JURISDICCIONALES

RESOLUCIÓN	TEMA
SUP-JIN-81/2006	Marca diferente a una cruz en el recuadro de un partido político
SUP-JIN-12/2012 y SUP-JIN-14/2012	Manchas de tinta en las boletas
SUP-JIN-21/2006, SUP-JIN-8-2012 y SUP-JIN-136-2012	Marcas fuera del recuadro
SUP-JIN-196-2012	Recuadro que encierra el apartado correspondiente a un partido
SUP-JIN-11-2012, SUP-JIN-0205-2012, SUP-JIN-21-2012, SUP-JIN-61-2012, SUP-JIN-216/2012, SUP-JIN-14/2012, SUP-JIN-254/2012, SUPJIN-95/2012, SUP-JIN-28/2012, SUP-JIN-29-2012 y SUP-JIN-45/2006	Múltiples marcas en la boleta
UP-JIN-11-2012, SUP-JIN-12-2012, SUP-JIN-74/2006, SUP-JIN-130/2006, SUP-JIN-61/2012, SUP-JIN-69/2012, SUP-JIN-51/2012 y SUP-JIN-306/2012	Leyendas en las boletas
SUP-JIN-72-2012, SUP-JIN-11-2012 y SUP-JRC-39/2018	Votos válidos para coalición
SUP-JIN-5/2006, SUP-JIN-6/2006, SUP-JIN-14/2006, SUPJIN-268/2006 y SUP-JIN-158/2006	Ruptura de una boleta
SUP-JIN-165/2006, SUPJIN-246/2006 y SUPJIN-284/2006	Nombres en recuadro de candidatos no registrados
SUP-JIN-158/2006 y SUPJIN-81/2006	Marcas en recuadro de candidatos no registrados



Instituto Estatal Electoral
Carretera a Calvillo Km. 8, Granjas Cariñán
C.P. 20314 | Aguascalientes, Ags.
Teléfono: (449) 9.10.00.08